ORDINE DEGLI ARCHITETTI
PIANIFICATORI PAESAGGISTI E CONSERVATORI
DELLA PROVINCIA DI FOGGIA

EXTRATECH

L'Ordine degli Architetti P.C.C. della Provincia di Foggia
in collaborazione con Extratech

organizza un seminario tecnico dal titolo:

" Le Misure strumentali per la Certificazione Energetica degli Edifici "

che si terrà
il giorno 18 giugno 2010 alle ore 15.30 a Foggia
presso la sala assemblee "G. Antonucci"
in Corso V. Emanuele, 8

PRESENTAZIONE

La progettazione di edifici energeticamente efficienti così come la verifica delle prestazioni energetiche degli edifici esistenti non può prescindere da un elevato livello di conoscenza sia dei materiali utilizzati che delle tecniche costruttive, con tutte le incertezze insite nel reperimento di tali informazioni. Le misure strumentali risolvono alla base tali problematiche con l'individuazione dei punti deboli dei fabbricati mediante analisi termografica e successiva misurazione della trasmittanza dell'edificio con il termoflussimetro eliminando tutte quelle incertezze imputabili ad una valutazione di tipo "tabellare"

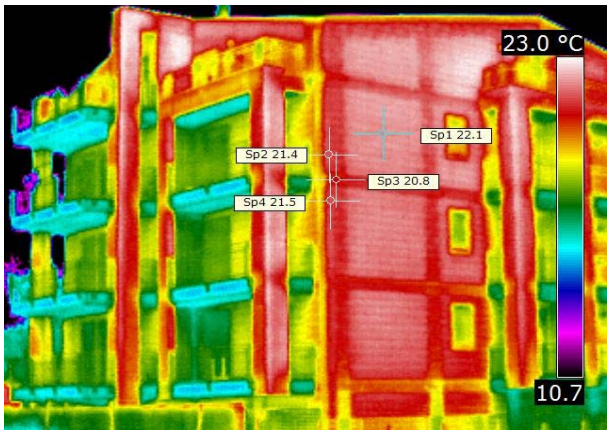

PROGRAMMA

Ore 15:30 Registrazione dei partecipanti
Ore 15:45 Saluto del Presidente dell'Ordine, Arch. Augusto Marasco
Ore 16:00
- Fondamenti teorici di Termografia e Termoflussimetria
- Descrizione e modalità di utilizzo delle strumentazioni

Ore 17:00
- Applicazioni possibili
- Presentazione di alcuni lavori

Ore 18:00
- Dimostrazione pratica di Termocamera e Termoflussimetro

Ore 18:30
- Conclusione

RELATORI

Ing. Vito Lisanti – Responsabile Extratech, settore misure strumentali di 3DLiFe srl
Ing. Carmen Dolce – Libera professionista, Esperta di termografia applicata ai beni monumentali

La partecipazione al seminario è gratuita previa iscrizione obbligatoria
Agli iscritti entro il 14.06.2010 sarà rilasciato attestato di partecipazione

Per maggiori informazioni:
Ing. Vito Lisanti (cell. 329.80.380.79, email: info@extratech.it)

Scheda di Partecipazione da restituire via email a **seminari@extratech.it** o via fax al n° **178.225.40.37** o compilare il form sul sito www.extratech.it entro il 14.06.2010

Seminario Ordine degli Architetti P.C.C. della provincia di Foggia del giorno 18.06.2010

Nome:_____ Cognome:_____ titolo:_____

Studio/Società:_____ Città:_____ via:_____ n°:____

Tel:_____ cell:_____ email:_____

Ai sensi del D. Lgs n.196/2003 art. 13 *autorizzo il trattamento dei miei dati per le finalità su riportate nonché per l'invio di informazioni tecniche e commerciali sui vostri prodotti*

Firma

_____